LEE GARDENS

今个秋天的第一口治愈你吃上没有！

在天气好的周末

走进一家Ins风甜品店、咖啡厅

吃可爱又高颜值的甜点

品香浓美味的咖啡，幸福感爆棚！

吃甜食、喝咖啡，分泌快乐因子

所有的烦恼都在那一刻被治愈！

治愈系甜品店&咖啡厅推荐

1.

得奖冠军咖啡店

Cupping Room Coffee Roasters

地址：利园一期305-306号铺

电话：（852）5206 6188

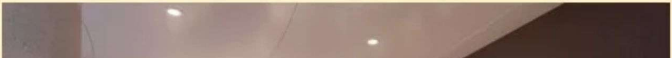

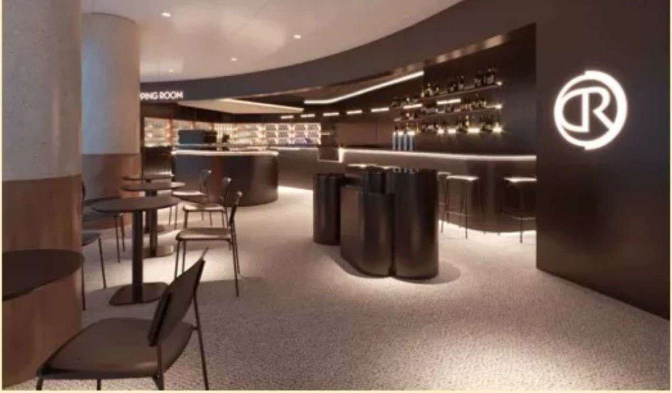

推荐：

冰摩卡 / 拿铁 / 伯爵红茶玫瑰蛋糕 / 芝士蛋糕

THE ORIGINAL
OAT-
LY!

OAT DRINK
BARISTA EDITION
1L

咖啡爱好者在哪里！

香醇拿铁和爽口冰摩卡真的太值得尝了

伯爵红茶玫瑰蛋糕口感层次丰富

芝士蛋糕香浓诱人了！

咖啡蛋糕这对下午茶cp我锁了

快来利园区尝一尝呀！

2.

高颜值网红餐厅 人气必打卡

NINETYs

地址：利园二期116号铺

电话：（852）2167 8684

推荐：

5J伊比利亚火腿 / M8和牛 / 手冲咖啡

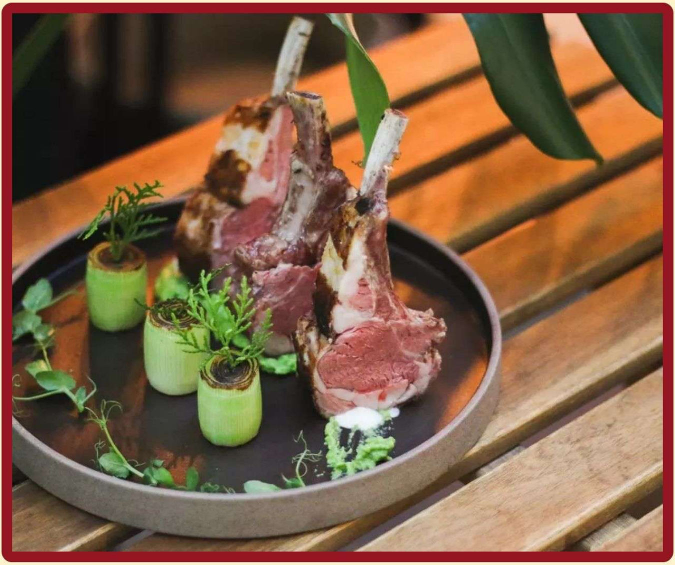

除了甜蜜蛋糕，享用上等食材也十分治愈

用5J伊比利亚火腿和

M8和牛犒劳你辛劳的一天吧！

满足味蕾、抚慰情绪

餐后来杯用心研磨的手冲咖啡

今天也是很棒的一天喔！

3.

日本人气班戟 香港首间分店

A Happy Pancake

地址：利园三期203-205号铺

电话：（852）2338 4315 /（852）2338 4724

推荐：

日本南瓜班戟配栗子葡萄干牛油 (期间限定) /

幸福班戟 / 朱古力香蕉班戟

来利园区一定要尝下这家的班戟呀

香港必吃！每季还有限定口味

南瓜班戟配栗子葡萄干

简直是仙女秋天必吃的甜品了！

是吃完会变幸福的班戟哦~

4.

「奇迹之班戟」日本国外首间分店

FLIPPER’S

@ i.t blue block

地址：希慎广场601-625 & 628-632号铺

电话：（852）2367 2133

FLIPPER'S
SOUFFLÉ PANCAKE
NOW FLIPP'N

推荐：

草莓蓝莓香蕉班戟 / 抹茶红豆班戟 /

柠檬芝士夹心蛋糕 / 蜜瓜班戟

口味多样的甜蜜下午茶

就来这家没错了，选择超多！

细密的霜糖粉和巧克力酱洒落在班戟上

Q弹滑嫩，太有食欲了！

和闺蜜小聚，拍照打卡

享受甜点带来的放松和惬意吧~

摄影迷必朝圣

5.

Cafe Leitz

@Leica Store

地址：白沙道12号

电话：（852）2385 0118

推荐：

Piccolo / Espresso /

花生酱巧克力曲奇 / 红豆菠萝包

徕卡相机旗舰店的附属咖啡店

结合摄影文艺气息与悠闲品味

Cafe Leitz就是这样一家店了

精美的咖啡、曼妙的甜点

还能顺便逛下相机店

探店这间人气咖啡厅

实在是收获太多啦！

爱自己多一点

来利园区尝尝秋冬的第一口治愈吧！