LEE GARDENS

上班的同时也要好好对待自己！

好看又好吃的美食即将来袭

工作日吃这些精神元气满满！

快来看看利园区这次的推荐

哪款能戳中你的心！

利园区
上班族饮食全攻略

MORNING

NOC Coffee Co.

地址：利园三期 G23 号铺
电话：（852）3565 4654

卡布奇诺咖啡 / 拿铁 / 冰Fizzpresso

NOC Coffee Co.

设有室内及户外座位

早上上班前来一杯

必不可少的新鲜咖啡

感受阳光和城市风景

开启元气工作日

NINETYs

LUNCH

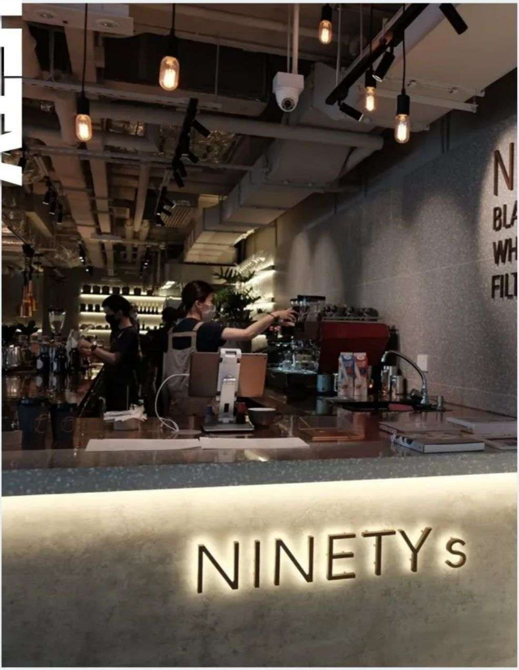

地址：利园二期 116 号铺
电话：（852）2167 8684

M8和牛三文治 / 伊比利亚火腿叉烧 /

香煎日本北海道带子配脆炸荞麦面

中午小困顿

吃顿丰富午餐回复精神很重要

和牛三文治、香煎日本带子…

样样美味治愈

店面的绿植和灯光也很疗愈

让你元气满满迎接下午的日程！

Duckee

DINNER

DUCKEE
圆中鸭子

地址：利园三期 B01-10 号铺
电话：（852）3105 1252

小笼包 / 北京填鸭 / 中国白酒

下班后当然要好好犒赏一下自己！

晚餐到这家新式中餐厅一探究竟吧

吃着点心等待即烧的北京填鸭登场

与好友小酌一杯乐悠悠

BRICK LANE

DINNER

地址：利园六期 G01 号铺
电话：（852）2736 8893

烟三文鱼班尼迪蛋 / 黑松露奶油意大利面 / 英式炸鱼薯条

下班后和同事朋友晚餐联谊

选一家英式风情餐厅最适合不过了

这家店全天供应英式全餐

还有小吧台尽显英伦格调

【利园区会员限定优惠】

即日起至12月31日

于晚市时段惠顾主餐牌可享88折优惠

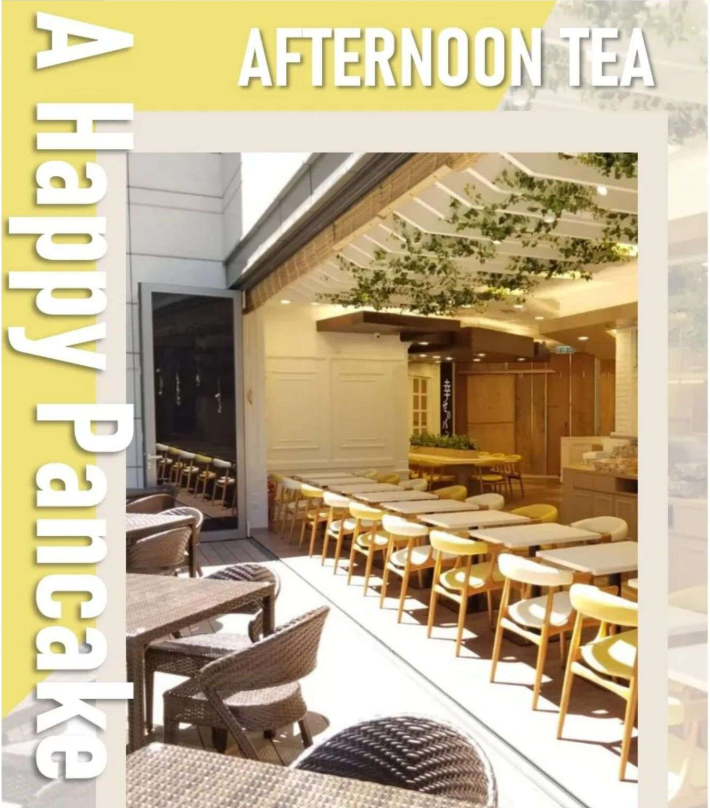

地址：利园三期 203-205 号铺
电话：（852）2338 4315 / 2338 4724

原味幸福班戟 / 时令鲜果班戟 / 巧克力香蕉班戟

周末下午茶时间到！！

这家来自日本的王牌班戟店

就非常适合与好友一起打卡品尝

咬一口班戟就是幸福的感觉

心都被融化了！

AFTERNOON TEA

LIFETASTIC

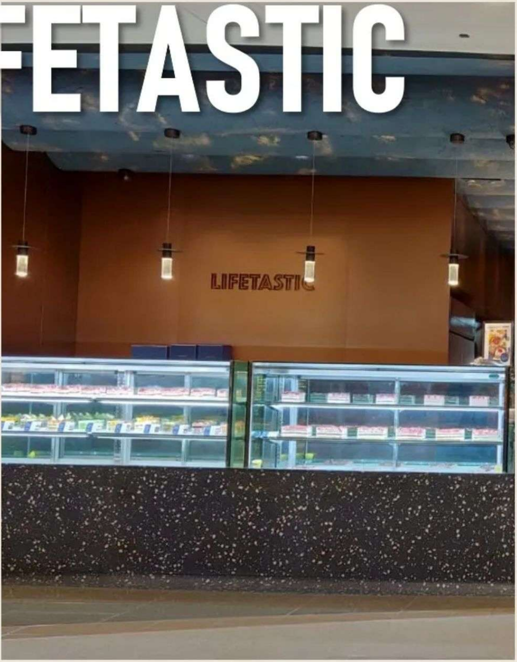

地址：希慎广场 326 & 330-331 号铺
电话：（852）2538 6990

无麸质草莓西瓜蛋糕 / 蝶豆花蓝莓芝士蛋糕 /
LIFETASTIC二人下午茶

人气精致的食物特别适合下午茶

店内主打无麸质蛋糕

配合各款迷人美味的搭配材料

特色美食和安心的用餐环境

尽在利园区哦

快来品尝精致又细腻的美食

与好友休闲畅聚吧！