LEE GARDENS

假期嗖的一下就没了

长胖的速度也异常的快!

2021年，瘦身依然是头等大事

每当提不起劲儿运动的时候

总想买几件装备激励一下自己

说不定就瘦了呢!

今天为大家带来春季最新最潮的运动单品

穿上让你分分钟爱上运动!

春季新款运动装备推荐

adidas Performance

SUPERSTAR女子运动鞋

人脚一双的贝壳头又出新花样啦！

可爱的卡通小人儿和绽放的花朵

在三叶草尾标处起舞

黑白两色搭配一切服饰

时尚吸睛第一名噢！

HER STUDIO LONDON TRACK

女子外套&田径运动裤

花卉图案+经典三条杠的运动套装

会让你成为健身房最活力的少女

春日气息蔓延!

Puma

Platform Velvet女子休闲鞋

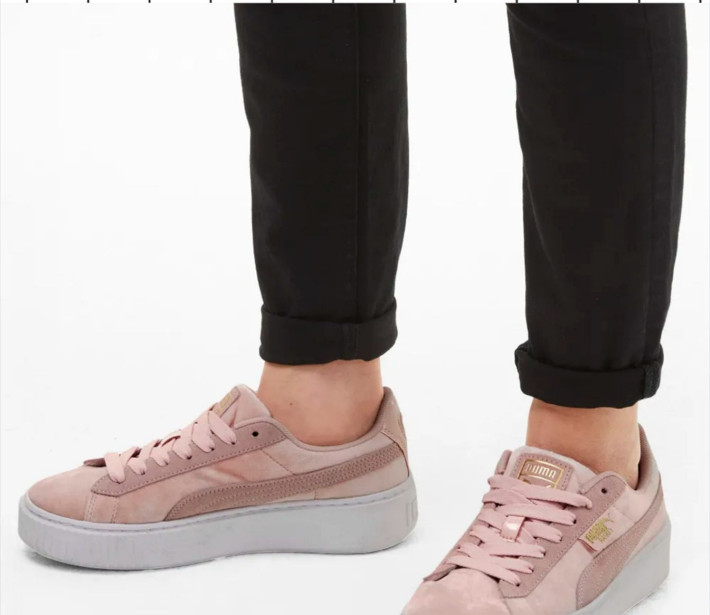

藕粉色和黑色低帮运动鞋

减龄显腿长，日常和运动都好穿

元气十足！

Puma Logo女子连帽卫衣

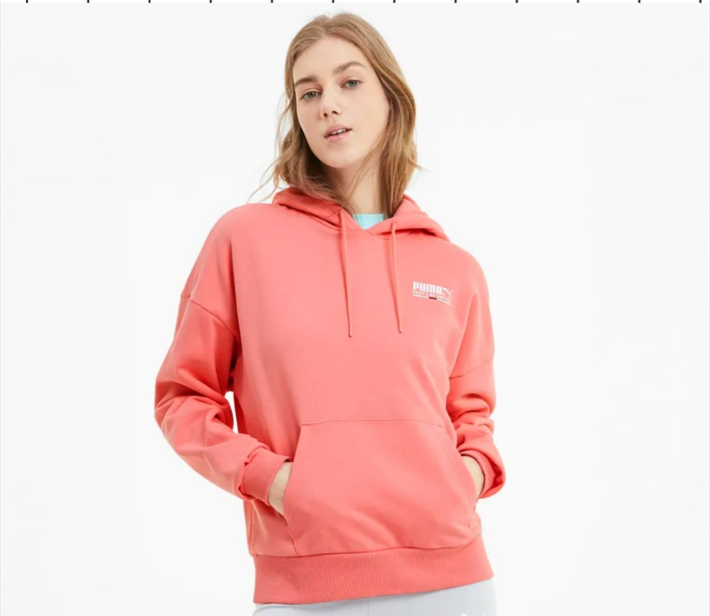

搭配logo连帽卫衣，简约时尚

卫衣两色可选

天蓝色清纯，粉色可爱

整套出街就是春日风景线！

ASICS

GEL-RESOLUTION 8 男女子网球鞋

SOLUTION SPEED FF 男女子网球鞋

ASICS
ASICS

春天就要穿上多彩的球鞋

去户外奔跑呀！

超多靓丽色彩的网球鞋推荐给大家

舒适运动，放松身心

选择专业运动品牌ASICS很放心

男女装印花网球服

还有漂亮的印花网球服

训练跑步都可

阳光下的青春气息扑面而来！

NIKE

巴黎圣日耳门

女子运动外套&热身长裤

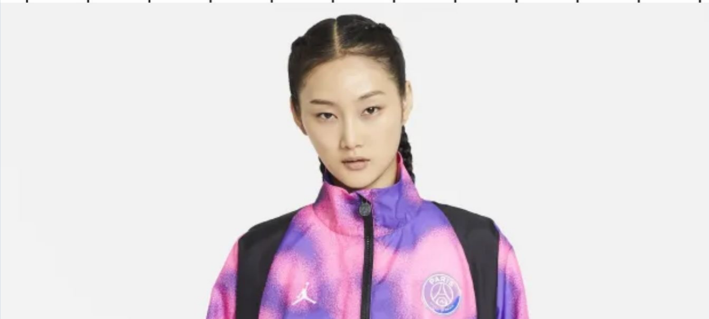

Nike的小勾勾总有一股魔力

一出新品立马抢空空！

这套绚丽的巴黎圣日耳门女子运动

套装非常亮眼，像天边的晚霞那样斑斓

个性女孩必入噢！

NIKE WAFFLE RACER 2X

女子运动鞋

运动鞋配色也超多

每一双都很复古好搭配

牛仔裤卫裤短裙，全都ok！

新的一年，要运动更要购物

利园区都为你准备好了！